SweetDreams

SweetDreams

H 96 - 117 (con teca / *with display case*)
P 82
L 4+4 (66) - 6+6 (91,5) - 8+8 (117)
10+10 (142,5) - 12+12 (168)

Canalizzazione

I pozzetti SweetDreams sono canalizzabili tra loro e rappresentano **massima flessibilità** e **continuità operativa** nella conservazione dei prodotti. Disponibili nelle versioni da 4 e 6 carapine. La gestione autonoma di ogni modulo consente **interventi rapidi** senza interferire con il funzionamento dell'intero sistema.

Ducting

*SweetDream channellable pozzetti counters offer **maximum flexibility** in the storage of products. Available in 4 and 6 carapine. The autonomous management of each module allows for **quick interventions** without interfering with the operation of the entire system.*

Personalizzazione completa

Adattamento di ogni dettaglio alle esigenze estetiche e funzionali di ogni locale. **Ogni elemento può essere scelto** secondo colore, finitura e materiale, garantendo un **risultato coerente** con l'immagine del locale.

Complete customisation

***Each SweetDream pozzetto counter** is customisable: fronts, sides, tops and lids **can be chosen** by colour, finish and material, **ensuring consistency** with the identity of the premises.*

Refrigeranti naturali

Compressori ad alta efficienza a giri variabili con inverter e **refrigerante naturale R290**, insieme a ventilatori performanti, garantiscono **bassi consumi energetici**. Le unità condensatrici sono posizionate in basso, sotto la vasca, per **ridurre l'ingombro totale** permettendo un rivestimento fino a terra.

Natural refrigerant

***High-efficiency variable speed compressors** with inverters and **natural R290 refrigerant**, together with high-performance fans, guarantee **low energy consumption**. The condensing units, located under the tank, **reduce the overall footprint** and allow for floor-toceiling cladding without front ventilation grilles.*

Refrigerazione ventilata

Conservazione ottimale grazie alla refrigerazione ventilata, che assicura una **distribuzione del freddo omogenea e costante**. La modularità del sistema consente di canalizzare più elementi con temperature indipendenti, creando composizioni continue.

Ventilated refrigeration

***Optimal preservation** thanks to ventilated refrigeration, which ensures **even and constant cold distribution**. The modularity of the system allows multiple elements with independent temperatures to be channelled, creating continuous compositions.*

SweetDreams

GELATO

VG RV

MODELLI / *MODELS*

L 4+4 (66) - 6+6 (91,5) - 8+8 (117) 10+10 (142,5) - 12+12 (168)

H 96- 117 (Con Teca) / *(with display case)*

P 82

TIPOLOGIA BANCO / *COUNTER TYPE*

Combinata Temperature differenziate / *Combined unit with differentiated temperatures*
- T1 temperature singola (4+4 6+6) T2 doppia temperatura (8+8 10+10 12+12) / *T1 single temperature (4+4 6+6) T2 dual temperature (8+8 10+10 12+12)*

CASTELLO VETRI / *GLASS TOP STRUCTURE*

Castello Vetri / *Glass top structure:*
- Teca Dritta ST H117 aperta / *Open straight display case ST H117*

VASCA ESPOSITIVA / *DISPLAY AREA*

Servizio / *Service:*
- Gelato / *Ice cream*

Setup interno / *Internal setup:*
- Carapine Inox / *Stainless steel carapinas*

Canalizzazione / *Ducting*:
- Canalizzazione DX - SX (Optional) / R - L ducting (Optional)

Centralina di comando / *Control board:*
- In basso a sx (1 per 4+4 6+6; 2 per 8+8 10+10 12+12) / *Bottom left (1 for 4+4 6+6; 2 for 8+8 10+10 12+12)*

Lavaporzionatore / *Scoop washer:*
- A scelta destra o sinistra / *Choice of right or left side*

IMPIANTO / *SYSTEM*

Refrigerazione / *Refrigeration:*
- RV Ventilato TB / *RV Ventilated TB*

Installazione / *Installation:*
- Plug In / *Plug in*
- Remoto / *Remote*
- In Arredo / *Built-in*

Impianto a Bordo / *On-board system:*
- T1 Unità condensatrice Ermetica Monofase 230-50Hz (220-60Hz optional) / *T1 Single-phase hermetic condensing unit 230-50Hz (220-60Hz optional)*
- T2 2 Unità condensatrici Ermetiche Monofase 230-50Hz (220-60Hz optional) / *T2 2 Single-phase hermetic condensing unit 230-50Hz (220-60Hz optional)*
- Vaschetta evapora condensa di serie (UCB) / *Evaporator tray included (UCB)*

Condensazione a bordo / *On-board condensation:*
- Aria / *Air*

Impianto Remoto / *Remote system*:
- Unità condensatrice Ermetica Tropicalizzata Monofase 230-50Hz (220-60Hz optional) / *Single-phase tropicalised hermetic condensing unit 230-50Hz (220-60Hz optional)*

Condensazione remota / *Remote condensation:*
- Aria / *Air*

Refrigerante / *Refrigerant:*
- R290 (Plug In)
- R452 (Remoto)

Certificazione / *Certification:*
- CE

Sbrinamento / *Defrosting:*
- Manuale / *Manual*

Basamento / *Base:*
- Piedini regolabili / *Adjustable feet*
- Ruote pivottanti con freno / *Swivel castor wheels with brake*

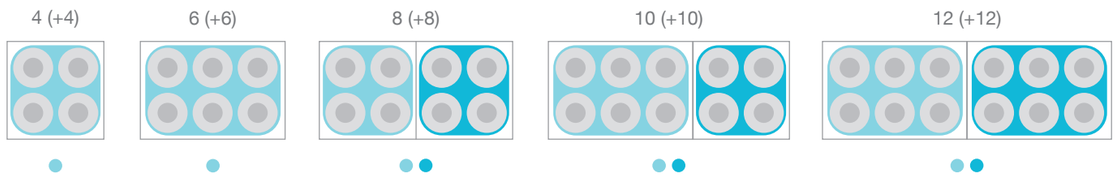

Temperatura 1 / *Temperature 1*

Temperatura 2 / *Temperature 2*

H 96

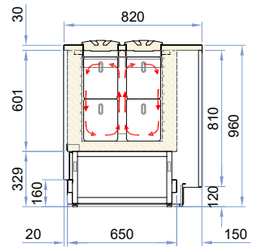

H 117

TECA DRITTA ST APERTA
/ OPEN STRAIGHT DISPLAY CASE ST

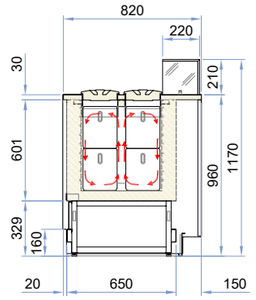

SweetDreams

GELATO

VG RV

Dati tecnici / *Technical data* UC-B

		4 (+4) T1	6 (+6) T1	8 (+8) T2	10 (+10) T2	12 (+12) T2
Dimensioni esterne (LxPxH) mm *External dimensions (LxDxH)*	H96	660x820x960	915x820x960	1170x820x960	1425x820x960	1680x820x960
	H117	660x820x1170	915x820x1170	1170x820x1170	1425x820x1170	1680x820x1170
Peso (netto) kg *Weight (net)*	H96	80	100	160	180	200
	H117	85	105	170	190	210
Refrigerazione *Refrigeration*		Ventilata *Ventilated*				
Sbrinamento *Defrosting*		Manuale *Manual*				
Temperatura di esercizio °C *Operating temperature*		-16 / +2				
Classe climatica - Condizioni ambientali (°C / %RH) *Climate class - Operating conditions*	R290	5 (40 / 40)				

Incluso: Fianchi-Pannello frontale-Griglia frontale inferiore / *Included: Sides-Front panel-Bottom front grille*

Dati elettrici / *Electrical data*

Modelli con unità condensatrici a bordo - condensazione ad aria / *Models with on-board condensing units - air condensing*

Compressore (Quantità - Tipologia) / *Compressor (Quantity - Type)*		1 - Ermetico *Hermetic*	2 - Ermetici *Hermetics*			
Alimentazione elettrica (V / Ph / Hz) / *Power supply*		230 / 1 / 50				
Refrigerante / *Refrigerant*		R290				
Assorbimento elettrico (W / A) / *Electrical input*	a regime / *nominal*	260 / 1,6	270 / 1,7	520 / 3,2	530 / 3,3	540 / 3,4
	in sbrinamento / *defrosting*	-	-	-	-	-

Dati tecnici / *Technical data* UC-R

		4 (+4) T1	6 (+6) T1	8 (+8) T2	10 (+10) T2	12 (+12) T2
Dimensioni esterne (LxPxH) mm *External dimensions (LxDxH)*	H96	660x820x960	915x820x960	1170x820x960	1425x820x960	1680x820x960
	H117	660x820x1170	915x820x1170	1170x820x1170	1425x820x1170	1680x820x1170
Peso (netto) kg *Weight (net)*	H96	58	78	133	152	172
	H117	63	83	143	162	182
Refrigerazione *Refrigeration*		Ventilata *Ventilated*				
Sbrinamento *Defrosting*		Manuale *Manual*				

Incluso: Fianchi-Pannello frontale-Griglia frontale inferiore / *Included: Sides-Front panel-Bottom front grille*

UC-R

0 ► mt ◄ 35

Compressore (Quantità - Tipologia) / *Compressor (Quantity - Type)*		1 - Ermetico Tropicalizzato *Tropicalised Hermetic*				
Refrigerante / *Refrigerant*		R452A				
Dimensioni esterne (LxPxH) mm - UC-R / *External dimensions (LxDxH)*		460x460x350				
Peso (netto) kg / *Weight (net)*		22		27	28	
Sbrinamento / *Defrosting*		Manuale / *Manual*				
Classe climatica - Condizioni ambientali (°C / %RH) / *Climate class - Operating conditions*		5 (40 / 40)				
Richiesta frigo / *Heat extraction rate (Ørun) [W@-40 °C]*		315		435	702	
Alimentazione elettrica V/Ph/Hz / *Power supply*		230 / 1 / 50				
Assorbimento elettrico Unità condensatrice V/A / *Absorbed power of Condensing unit*		271 / 1,2	308 / 1,3	400 / 1,7	612 / 2,7	
Tubazioni / *Piping*	Liquida / *Liquid* Ø mm	6				
	Aspirazione / *Suction* Ø mm	14				

Accessori / *Optionals*

Portaconi completo grigio *Complete grey cone holder*		
Portaconi completo grigio con vaschette portagranelle *Complete grey cone holder with toppings container*		
Lavaporzionatore con vaschetta inox e rubinetto *Scoop washer with Stainless steel container and water tap*		
Carapina in acciaio inox (antirotazione) *Stainless steel Carapina*	7 lt.	Ø203x250H (mm)